ĐÀI KHÍ TƯỢNG THỦY VĂN TRUNG BỘ
ĐÀI KHÍ TƯỢNG THỦY VĂN THÀNH PHỐ HUẾ

CỘNG HÒA XÃ HỘI CHỦ NGHĨA VIỆT NAM
Độc lập - Tự do - Hạnh phúc

Số: LQSL-42/05h40/THUE

Thành phố Huế, ngày 06 tháng 10 năm 2026

TIN CẢNH BÁO LŨ QUÉT, SẠT LỞ ĐẤT, SỤT LÚN ĐẤT DO MƯA LŨ HOẶC DÒNG CHẢY TRÊN KHU VỰC THÀNH PHỐ HUẾ

1. Tình hình mưa đã qua

Trong 06 giờ qua (từ 23 giờ ngày 05/10 đến 5 giờ ngày 06/10), địa bàn TP. Huế đã có mưa vừa, mưa to, có nơi mưa rất to như: An Tây 124 mm (P. An Cựu); Bình Tiến 117,6 mm, Bình Thành 73 mm (Bình Điền); Cổ Bi 134,4 mm (P. Phong Thái); Dương Hòa 82,6 mm, Hồ chứa nước Phú Bài 63,8 mm (P. Phú Bài); Giang Hải 134,6 mm (Vinh Lộc); Hồ chứa nước Khe Ngang 64,6 mm (P. Kim Long); Hồ Mỹ Xuyên 70,2 mm, Phong Điền 58,6 mm (P. Phong Dinh); Hồ Thọ Sơn 153,6 mm, Hương Chữ 106,6 mm (P. Kim Trà); Huế 98,6 mm (P. Thủy Xuân); Hương Nguyên 76 mm (A Lưới 5); Kim Long 89,2 mm (P. Thuận Hóa); Phú Ốc 88,2 mm (P. Hương Trà); Quan Tượng Đài 87,4 mm (P. Phú Xuân); Quảng Phú 82,2 mm (Đan Điền); Hồ Hòa Mỹ 63,8 mm (P. Phong Điền); Thủy Thanh 87,2 mm (P. Thanh Thủy); Trạm bơm Vinh Hà 118,6 mm (Phú Vang).

Mô hình độ ẩm đất cho thấy một số khu vực thuộc TP. Huế đã gần bão hòa (trên 80%) hoặc đạt trạng thái bão hòa

2. Cảnh báo mưa trong thời gian tiếp theo

Dự báo trong 06 giờ tới khu vực TP.Huế tiếp tục có mưa. Lượng mưa tích lũy tại TP.Huế từ 30-50mm, có nơi cao hơn.

3. Cảnh báo nguy cơ

Trong 06 giờ tới, nguy cơ xảy ra lũ quét trên các sông, suối nhỏ vùng núi; sạt lở đất trên sườn dốc, sụt lún đất tại các xã phường (Phụ lục 1).

4. Cảnh báo cấp độ rủi ro thiên tai do lũ quét, sạt lở đất, sụt lún đất do mưa lũ hoặc dòng chảy: Cấp 1

5. Cảnh báo tác động lũ quét:

Lũ quét, sạt lở đất có thể gây tác động rất xấu đến môi trường, uy hiếp tính mạng của người dân; gây tắc nghẽn giao thông cục bộ, làm ảnh hưởng tới quá trình di chuyển của các phương tiện; phá hủy các công trình dân sinh, kinh tế, gây thiệt hại cho các hoạt động sản xuất, hoạt động kinh tế- xã hội. Đề phòng khi lưu thông qua các ngầm, cầu tràn, cầu dân sinh, các đoạn đường ngập sâu, các khu vực có độ dốc lớn.

Tin phát lúc 05h40

Nơi nhận:
- Văn phòng thành ủy, UBND tp Huế;
- BCH PCTT-TKCN&PTDS tp Huế, các xã/phường;
- Sở NN & MT thành phố;
- Trung tâm Truyền thông TP Huế;
- Phòng QLDB&TTDL KTTV;
- Trung tâm Dự báo KTTV Quốc gia;
- Đài KTTV Trung Bộ
- Lưu Đài KTTV tp.

Dự báo viên

Nguyễn Khánh Dương

PHỤ LỤC

Phụ lục 1: Danh sách các khu vực có nguy cơ xảy ra lũ quét, sạt lở đất đá trong 06 giờ tới

TT	Xã	Địa điểm cần lưu ý
1	P. Kim Trà	Sạt trượt giao thông trên cao tốc Cam Lộ – Túy Loan; sạt lở bờ sông Bồ đoạn Bại, Ngoại Đề, Cồn Nổi, Hạ Giang, Thanh Lương 4 và hói La Chữ.
2	P. Phong Thái	Sạt trượt giao thông tại đường trục TDP Tứ Chánh; sạt lở bờ sông Ô Lâu và Sông Bồ.
3	Bình Điền	Sạt trượt giao thông trên QL 49A, tỉnh lộ 16; sạt lở bờ sông Hữu Trạch.
4	P. Hương An	đường Tỉnh lộ 4 Hương An – Hương Trà; đường Nguyễn Chí Thanh kéo dài.
5	P. Hương Trà	Sạt trượt giao thông tại đường vào thủy điện Hương Điền; sạt lở bờ sông Bồ đoạn Lai Thành, Lại Bằng.
6	P. Kim Long	Trượt lở đất đá tại Điện Huệ Nam, núi Dâu Tằm (TDP Xước Dũ), núi Nhạn (TDP Chầm); sạt lở bờ sông Hương, sông Tả Trạch và sông Bạch Yến .
7	A Lưới 5	Trượt lở đất đá tại Hồng Hạ; sạt trượt giao thông trên đường Hồ Chí Minh, Quốc lộ 49A; sạt lở bờ sông Bồ đoạn thượng nguồn; lũ quét khu vực Hồng Hạ.
8	P. Phong Điền	Trượt lở đất đá tại Phong Xuân, Phong Mỹ; sạt trượt giao thông trên đường 71 đến Rào Trăng 3, 4, A Lin B2, B1 và tỉnh lộ 17; sạt lở bờ sông Ô Lâu.
9	P. Phú Bài	Sạt lở đất tại Dương Hòa, Phú Sơn; sạt lở bờ sông Hữu Trạch.

Phụ lục 2 : Bản đồ nguy cơ lũ quét, sạt lở trên các khu vực thành phố Huế

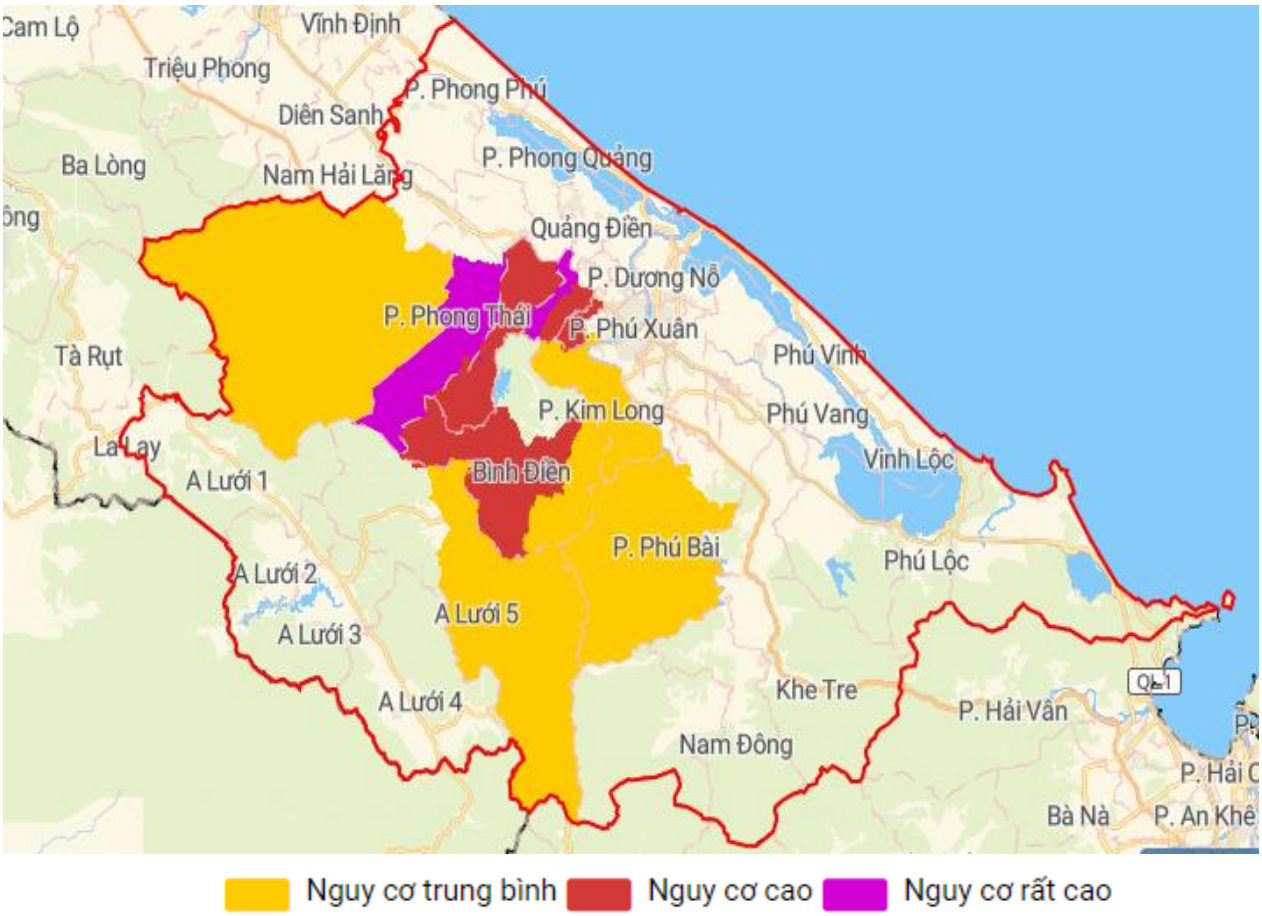

(Chi tiết tại đường link: http://luquetsatlo.nchmf.gov.vn)