ĐÀI KHÍ TƯỢNG THỦY VĂN TRUNG BỘ
ĐÀI KHÍ TƯỢNG THỦY VĂN THÀNH PHỐ HUẾ

CỘNG HÒA XÃ HỘI CHỦ NGHĨA VIỆT NAM
Độc lập - Tự do - Hạnh phúc

Số: LQSL-115/06h40/THUE

Thành phố Huế, ngày 29 tháng 11 năm 2026

TIN CẢNH BÁO LŨ QUÉT, SẠT LỞ ĐẤT, SỤT LÚN ĐẤT DO MƯA LŨ HOẶC DÒNG CHẢY TRÊN KHU VỰC THÀNH PHỐ HUẾ

1. Tình hình mưa đã qua

Trong 24 giờ qua (từ 06 giờ ngày 28/11 đến 6 giờ ngày 29/11), địa bàn TP. Huế đã có mưa vừa, mưa to, có nơi mưa rất to như: Đỉnh Bạch Mã 202,8 mm, Bạch Mã 117,0 mm (Phú Lộc); Hồ chứa nước Phú Bài 96,4 mm, Dương Hòa 83,8 mm (P. Phú Bài); Hồ Truồi 112,0 mm, Cầu Truồi 86,6 mm (Lộc An); Lộc Tiến 122,2 mm, Hồ Thủy Yên 115,2 mm (Chân Mây - Lăng Cô); TT Phú Đa 88,4 mm (Phú Vang).

Mô hình độ ẩm đất cho thấy một số khu vực thuộc TP. Huế đã gần bão hòa (trên 80%) hoặc đạt trạng thái bão hòa.

2. Cảnh báo mưa trong thời gian tiếp theo

Dự báo trong 06 giờ tới khu vực thuộc TP. Huế tiếp tục có mưa. Lượng mưa tích lũy tại TP. Huế từ 10 -20mm, có nơi trên 30mm.

3. Cảnh báo nguy cơ

Trong 06 giờ tới, nguy cơ xảy ra lũ quét trên các sông, suối nhỏ vùng núi; sạt lở đất trên sườn dốc, sụt lún đất tại các xã phường (Phụ lục 1).

4. Cảnh báo cấp độ rủi ro thiên tai do lũ quét, sạt lở đất, sụt lún đất do mưa lũ hoặc dòng chảy: Cấp 1

5. Cảnh báo tác động lũ quét:

Lũ quét, sạt lở đất có thể gây tác động rất xấu đến môi trường, uy hiếp tính mạng của người dân; gây tắc nghẽn giao thông cục bộ, làm ảnh hưởng tới quá trình di chuyển của các phương tiện; phá hủy các công trình dân sinh, kinh tế, gây thiệt hại cho các hoạt động sản xuất, hoạt động kinh tế- xã hội. Đề phòng khi lưu thông qua các ngầm, cầu tràn, cầu dân sinh, các đoạn đường ngập sâu, các khu vực có độ dốc lớn.

Tin phát lúc 06h40

Nơi nhận:
- Văn phòng thành ủy, UBND tp Huế;
- BCH PCTT-TKCN&PTDS tp Huế, các xã/phường;
- Sở NN & MT thành phố;
- Trung tâm Truyền thông TP Huế;
- Phòng QLDB&TTDL KTTV;
- Trung tâm Dự báo KTTV Quốc gia;
- Đài KTTV Trung Bộ
- Lưu Đài KTTV tp.

Dự báo viên



Nguyễn Khánh Dương

PHỤ LỤC

Phụ lục 1: Danh sách các khu vực có nguy cơ xảy ra lũ quét, sạt lở đất đá trong 06 giờ tới

TT	Xã	Địa điểm cần lưu ý
1	Phú Lộc	Trượt lở đất đá tại thôn Trung Phước Tượng, Trung An (Lộc Trì cũ); sạt trượt giao thông trên QL 49B Phú Lộc – Lộc Bình, đèo Phước Tượng, đường Cầu Tư Hiền – Lộc Bình và đường lên Bạch Mã; sạt lở bờ sông, đầm Cầu Hai.
2	Chân Mây - Lăng Cô	Trượt lở đất đá tại thôn Phú Gia, Thổ Sơn; sạt trượt giao thông tại đèo Phú Gia, Hải Vân và đường khu du lịch Laguna; sạt lở bờ sông Nước Ngọt, sông Bù Lu.
3	Lộc An	Sạt lở bờ sông Truồi.
4	A Lưới 4	Trượt lở đất đá tại Đông Sơn, Hương Phong, Lâm Đớt, A Roàng; sạt trượt giao thông trên đường Hồ Chí Minh, Tỉnh lộ 74, đường vào cửa khẩu A Đớt; sạt lở bờ sông khe Triết, khe Chai, suối Tam Lành, La Tưng, Pi Lung, Xanh.
5	Bình Điền	Sạt trượt giao thông trên QL 49A, tỉnh lộ 16; sạt lở bờ sông Hữu Trạch.
6	Hưng Lộc	Sạt trượt giao thông trên đường 14B (đoạn nhà ông Lê Chư – Hương Phú); sạt lở bờ sông Nong qua thôn Hòa Vang, Bình An, Thuận Hóa.
7	Khe Tre	Trượt lở đất đá tại đồi Khe Tre, Hà An, Đa Phú (Hương Phú cũ); sạt trượt giao thông trên đường nhà ông Chư – đèo La Hỷ và cao tốc La Sơn – Túy Loan; sạt lở bờ sông Tả Trạch.
8	P. Hương An	Đường Tỉnh lộ 4 Hương An – Hương Trà; đường Nguyễn Chí Thanh kéo dài.
9	P. Hương Trà	Sạt trượt giao thông tại đường vào thủy điện Hương Điền; sạt lở bờ sông Bồ đoạn Lai Thành, Lại Bằng.
10	P. Kim Long	Trượt lở đất đá tại Điện Huệ Nam, núi Dâu Tằm (TDP Xước Dũ), núi Nhạn (TDP Chầm); sạt lở bờ sông Hương, sông Tả Trạch và sông Bạch Yến .
11	P. Kim Trà	Sạt trượt giao thông trên cao tốc Cam Lộ – Túy Loan; sạt lở bờ sông Bồ đoạn Bại, Ngoại Đề, Cồn Nổi, Hạ Giang, Thanh Lương 4 và hói La Chữ.
12	P. Phong Điền	Trượt lở đất đá tại Phong Xuân, Phong Mỹ; sạt trượt giao thông trên đường 71 đến Rào Trăng 3, 4, A Lin B2, B1 và tỉnh lộ 17; sạt lở bờ sông Ô Lâu.
13	P. Phong Thái	Sạt trượt giao thông tại đường trục TDP Tứ Chánh; sạt lở bờ sông Ô Lâu và Sông Bồ.
14	P. Phú Bài	Sạt lở đất tại Dương Hòa, Phú Sơn; sạt lở bờ sông Hữu Trạch.
15	Vinh Lộc	Sạt lở bờ biển tại Giang Hải – Vinh Mỹ và hai đầu kè Giang Hải.

Phụ lục 2 : Bản đồ nguy cơ lũ quét, sạt lở trên các khu vực thành phố Huế

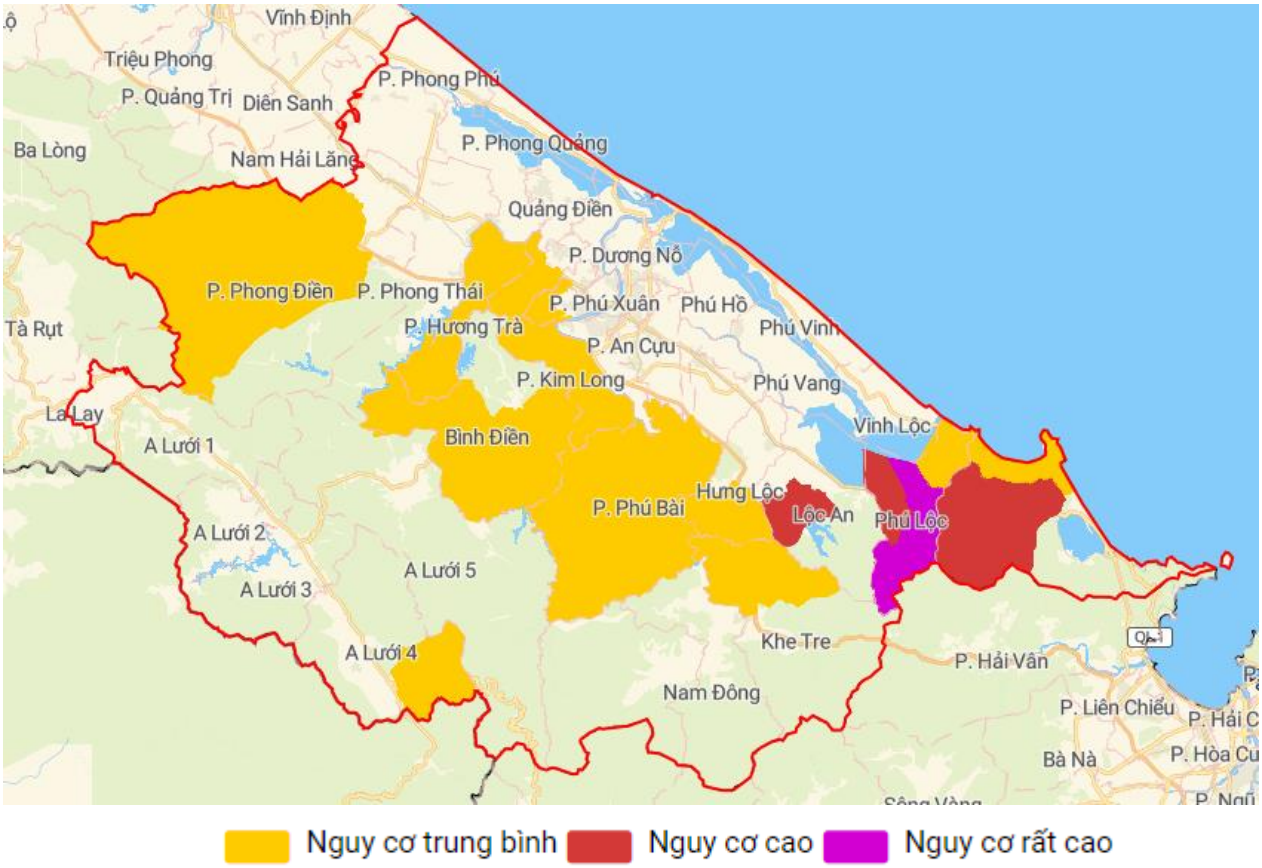

(Chi tiết tại đường link: http://luquetsatlo.nchmf.gov.vn)